Landgraf-Leuchtenberg-Realschule

Staatliche Realschule Osterhofen







LEBEN · LERNEN · REIFEN











Wir sind KOMPASS-Schule

Als eine von wenigen Schulen in Niederbayern ist unsere Landgraf-Leuchtenberg-Realschule als „KOMPASS-Schule“ ausgezeichnet. Diese besondere Zertifizierung des Bayerischen Kultusministeriums würdigt die hohe Qualität unserer pädagogischen Arbeit. In unserem Fall bedeutet das, dass wir dir als Schülerin oder Schüler mit vollem Engagement dabei helfen, deinen eigenen Weg gehen zu können – stark, verantwortungsbewusst und mit deiner individuellen Persönlichkeit.

→ **So unterstützen wir dich:**

- Stärken erkennen und fördern
- Selbstbewusstsein schaffen
- Werte vermitteln
- Persönlichkeitsentwicklung
- Sensibilität und Verantwortungsbewusstsein (auch im Umgang mit Medien)

KOMPASS²
Kompetenz aus Stärke und Selbstbewusstsein



TALENTGRUPPEN

1 Stunde am Vormittag ohne Notendruck!

→ **Talentgruppe MINT**
Tüfteln, experimentieren und forschen – MINT macht's möglich. Entdecke spielerisch den Spaß an physikalischen, biologischen, chemischen oder technischen Grundsätzen und sei dem Neuen auf der Spur!

→ **Talentgruppe Robotik**
Du liebst es, LEGO-Roboter zu bauen und zu programmieren? Dann herzlich willkommen in dieser Gruppe für junge Wissenschaftler! Zusammen lernen wir zu begreifen, umzusetzen, zu verknüpfen und zu erweitern.

→ **Talentgruppe Musik**
Musik fördert die Wahrnehmung, verbessert die individuellen Fähigkeiten und steigert die Koordinationsfähigkeit, Feinmotorik und Konzentration. Tauche in die Welt der Instrumente und des Gesangs ein! Erlebe die Faszination von Rhythmus und Klang!

→ **Talentgruppe Fußball**
Du möchtest dein Fußballtalent richtig einsetzen und dazulernen? Dann geben wir dir gerne die Möglichkeit eines „Individual Coachings“ durch unsere lizenzierten Fußballtrainer des DFB.

→ **Talentgruppe Bewegungskünste**
Entdecke die vielfältigen Fähigkeiten deines Körpers! Lerne es, Bewegungen so zu steuern, dass du jederzeit die Kontrolle behältst – z. B. beim Jonglieren, Einradfahren oder bei der Akrobatik!

UNSER FÖRDERANGEBOT

Eine Vielfalt an Möglichkeiten

Unser buntes **Nachmittagsprogramm an Wahlfächern** bietet dir jede Menge Gelegenheiten, deine persönlichen Interessen richtig auszuleben. So fördern wir dein Talent – zielsicher und mit Spaß am gemeinsamen Erleben.

Förderung im Bereich Sport

- **Fußball** (W)
  - DFB-Stützpunktschule
  - Kooperation mit SpVgg Osterhofen / SpVgg GW Deggendorf
  - Betreuung durch zwei Trainer mit B-Lizenz (UEFA B-Level)
- **Tennis** (W)
  - Tennis-Stützpunktschule
  - Kooperation mit der Tennisschule von Ex-Bundesligaspieler Raimund Knogler
  - Training auf den Tennisplätzen in Osterhofen und in der Tennishalle Hengersberg
- **Reiten** (W)
  - Reitunterricht durch lizenzierte Reitlehrerinnen
  - Kooperation mit der Reitschule Schreiber / Schulsportreiten
- **Bouldern** (W)
  - Bewegungserfahrung am schuleigenen Boulderturm
- **Hip-Hop** (W)
  - Kooperation mit der Tanzschule Steinecker-Heller
- **Kraft und Fitness** (W)
  - Workout im schuleigenen Fitnessraum



Förderung im Bereich Naturwissenschaften

- **Robotik** (W)
  - Wahlkurs für Anfänger und Fortgeschrittene
  - LEGO-Roboter bauen und programmieren
  - Teilnahme an Wettkämpfen
- **Junger Elektronik- und Computerclub (JECC)** (W)
  - Projektorientierter Wahlunterricht in Kooperation mit dem Verein TfK und SCIO Automation Intrasolutions GmbH (ehemals Schiller Gruppe)
  - Umsetzung mit Fachleuten aus der Praxis
  - LEGO Robotik: Bauen und Programmieren von Robotern; Weltraum-Expedition
  - Programmieren von Handy-Apps
  - Programmieren mit Raspberry Pi
- **Technikwerkstatt** (W)
  - Technikwelt begreifen und neugierig erkunden
  - Technik als Teil unseres Lebens erkennen
- **ICDL – Internationaler Computerführerschein**
  - Internationaler Standard für digitale Kompetenz
  - In Deutschland und weiteren 148 Ländern anerkannt
- **LLR ON AIR** (W)
  - Videos drehen und schneiden
  - regelmäßige Sendungen im Rahmen der ZFU















(W) = Wahlfach am Nachmittag






Musikalische Förderung

Unser musikalisches Angebot

- Kostenloser Instrumentalunterricht (z.B. Gitarre, Klarinette, Querflöte, Akkordeon)
- Erfolgserlebnisse durch Musizieren als Solist oder in der Gruppe
- Musikalische Umrahmung von Veranstaltungen in Schule und Region

→ **Schulband** (W)

→ **Bläserensemble** (W)

→ **Instrumentalunterricht (kostenlos)** (W)

→ **Schulchor** (W)

Musik …

- … verbessert kognitive Fähigkeiten
- … fördert die Wahrnehmung durch besondere Schulung des Gehörs
- … steigert die Koordinationsfähigkeit, Feinmotorik und Konzentration

Förderung des sozialen Engagements

→ **Schulsanitätsdienst** (W)

- Ausbildung in Erster Hilfe
- Einsatz als kompetente Ersthelfer bei Schulunfällen
- Mehrfache Auszeichnung als Bayerischer Meister

→ **Spendenlauf**

- Laufen für den guten Zweck
- Event mit ca. 800 Teilnehmern (Schülerinnen und Schüler aus LLR, SPZ und umliegenden Grundschulen)
- Großzügige Unterstützung durch Sponsoren

(W) = Wahlfach am Nachmittag



Künstlerische Förderung

→ **Kunst** (W)

- Kreativ sein
- Lernen verschiedener Techniken
- Malen mit Pastellkreiden
- Gestaltung von Bildern mit Wasserfarben
- Zeichnen mit Bleistift und Tusche
- Profilfach IIIb Kunst

→ **Schulspiel** (W)

- Auf der Bühne stehen
- Perspektiven wechseln
- Lebenswege öffnen
- Spuren hinterlassen

Hier engagieren wir uns:

- Musikalische Gestaltung örtlicher Veranstaltungen durch Schülerinnen und Schüler
- Adventsmarkt und Weihnachtskonzert

SCHÖNER ORT FÜR BILDUNG

Unser neues Schulhaus

Es ist modern, funktional und dazu ein echter Hingucker! Unser neues Schulgebäude bietet beste Voraussetzungen für eine fortschrittliche, angenehme Lernatmosphäre.





- Moderne Klassenzimmer mit Displays
- Großzügige, lichtdurchflutete Pausenhalle mit flexiblen Erweiterungsmöglichkeiten
- Helle Lernflure zur Unterstützung des neuen pädagogischen Konzepts
- Natürliche, freundliche Holzoberflächen im Innen- und Außenbereich
- Gemeinschaftlich genutzte Räumlichkeiten im zentralen Bereich





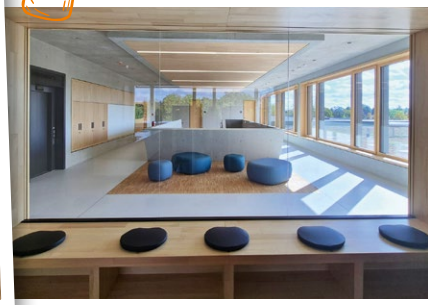

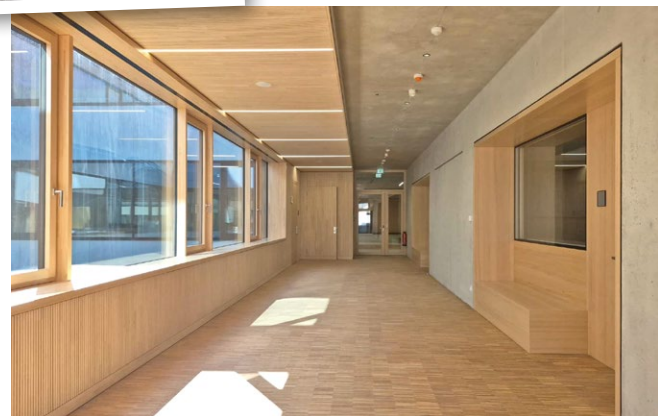

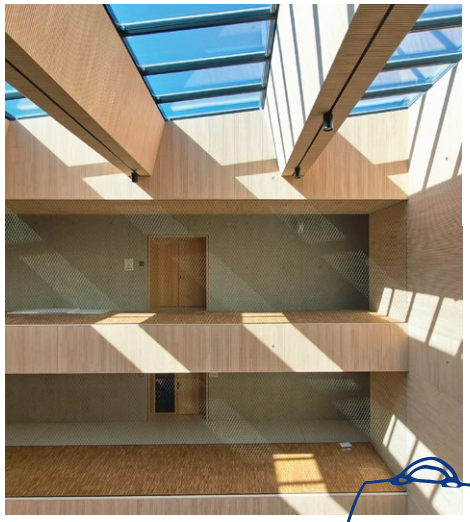









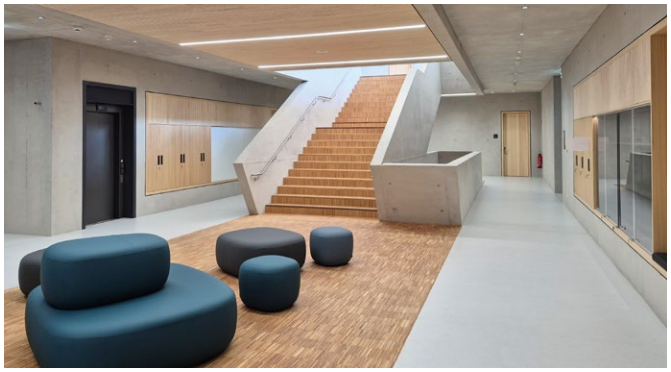

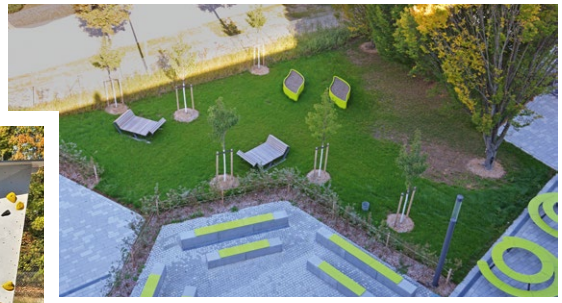



- Geschützter Schulhof mit vielfältigem Pausen- und Aufenthaltsangebot
- Moderne Zweifeldsporthalle mit Actioncenter
- Wärmeversorgung durch Pelletheizung
- Photovoltaikanlage für schuleigenen Strombedarf

DEIN TALENT

Deine Wahlpflichtfächergruppe

Gruppe I: Technisch

Schwerpunkt: **mathematisch-naturwissenschaftlich-technischer Bereich**

- Stärkere Gewichtung der Fächer Mathematik, Physik und Chemie
- Informationstechnologie (IT) mit Schwerpunkt „Technisches Zeichnen (CAD)“
- Durchführung spannender naturwissenschaftlicher Experimente
- Beobachtung und Beschreibung natürlicher Phänomene, Beweisen von Gesetzmäßigkeiten

Gruppe II: Kaufmännisch

Schwerpunkt: **wirtschaftlicher Bereich**

- Profilfach Betriebswirtschaftslehre/Rechnungswesen (BwR) und stärkere Gewichtung des Faches Wirtschaft und Recht
- Informationstechnologie (IT) mit Schwerpunkt „MS Office“
- Ergründung wirtschaftlicher und rechtlicher Fragestellungen rund um das private und gesellschaftliche Handeln
- Erfassung betriebswirtschaftlicher Vorgänge

Gruppe IIIa: Sprachlich

Schwerpunkt: **zweite Fremdsprache Französisch**

- Neue Sprachkenntnisse durch die zweite Fremdsprache Französisch
- Besseres Kennenlernen von Frankreich: geographisch, kulturell und touristisch
- Erarbeitung wirtschaftswissenschaftlicher Grundlagen
- Zweite Fremdsprache als Voraussetzung für die evtl. angestrebte allgemeine Hochschulreife bereits erfüllt

Gruppe IIIb: Künstlerisch

Schwerpunkt: **musisch-gestaltender Bereich**

- Stärkere Gewichtung der Fächer Kunst, Werken und Musik
- Bildnerische Auseinandersetzung mit Fantasie, Wirklichkeit und Alltagswelt
- Theorie (Grundkenntnisse der Kunstgeschichte) und Praxis
- Optimale Vorbereitung für gestalterische und handwerkliche Berufe sowie Tätigkeitsfelder in Medien- und Kommunikationsdesign

OFFENE GANZTAGS SCHULE

Gut betreut und Spaß dabei

Die offene Ganztagsschule ist ein **freiwilliges Nachmittagsangebot** der Förderung und Betreuung unserer Schülerinnen und Schüler nach dem regulären Unterricht.







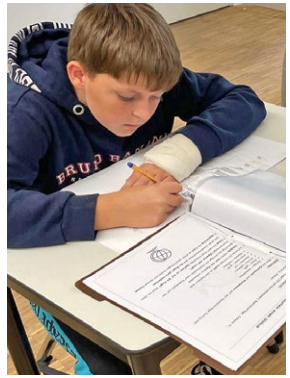











- Gestaltung durch Fachkräfte
- Teilnahme am Wahlunterricht möglich
- Sichergestellte Hausaufgabenbetreuung
- Zusammen Spaß haben
- Gemeinsames Mittagessen
- Vielfältiges Freizeitangebot mit sportlichen, musischen und gestalterischen Aktivitäten






MEHR WISSENSWERTES

… rund um unsere Schule

Schulfahrten

- Erlebnisbauernhof
- Winter- und Sommersportwoche
- Chortage
- Englandfahrt
- Frankreichfahrt
- Abschlussfahrt

Berufsorientierung

- **Konzept zur systematischen Berufsorientierung** ab der 5. Jahrgangsstufe
- **Nachwuchshandwerkertage** in den 8. Klassen
- **Berufsorientierungstage in der 9. Jahrgangsstufe**
  - Allgemeine Vorbereitung im Unterricht in den Fächern Deutsch, Informationstechnologie und Wirtschaft
  - Knigge-Kurs
  - Assessment-Center
  - Bewerbungstraining
- **Berufsmesse** in Zusammenarbeit mit zahlreichen regionalen Firmen
- **Individuelle Berufsberatung** an der Schule durch die Bundesagentur für Arbeit
- **Betriebserkundungen und Praktika** in verschiedenen Jahrgangsstufen

BERUFSWAHL SIEGEL BAYERN

Schulhund „Nala“

- Stärkung der sozial-emotionalen Kompetenzen der Schülerinnen und Schüler
- Verbesserung der Lernatmosphäre
- Reduktion von aggressivem und lautem Verhalten
- Schülerinnen und Schüler in schwierigen Lebensphasen stärken und begleiten
- Stressreduktion bei Prüfungssituationen





Das können wir dir zusätzlich bieten:

- **iPad-Klassen**
- **Modernes, bereits etabliertes Medienkonzept**
  Arbeit mit Präsentationskamera, Display und WLAN in jedem Klassenzimmer; Tabletkoffer für den regelmäßigen Einsatz im Unterricht
- **Schülerbibliothek**
- **Schulmensa**
- **Für einen modernen und digitalen Unterricht ausgestattete Fachräume**
  (IT, Physik, Chemie, Biologie, Kunst, Musik und Werken)

Alles vor Ort und schnell erreichbar





Wir freuen uns auf Dich!

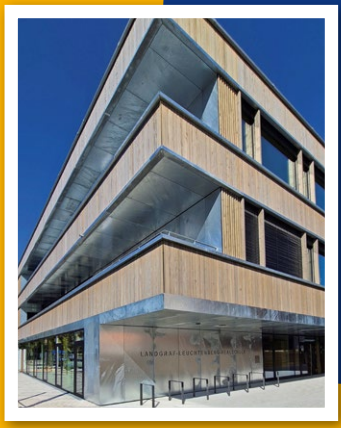

Landgraf-Leuchtenberg-Realschule
Staatliche Realschule
Seewiesen 10
94486 Osterhofen
Tel.: 09932 40218-0
Fax: 09932 40218-26
verwaltung@rsosterhofen.de
www.rsosterhofen.de

agentur-ritter.de | Stand: 10/2026